

Protocolos Covid-19 Idealia

Personas Usuarias

Antes de la incorporación al centro, solicitamos que el mayor se haya realizado una **prueba de Covid-19**, cuyo resultado sea negativo.

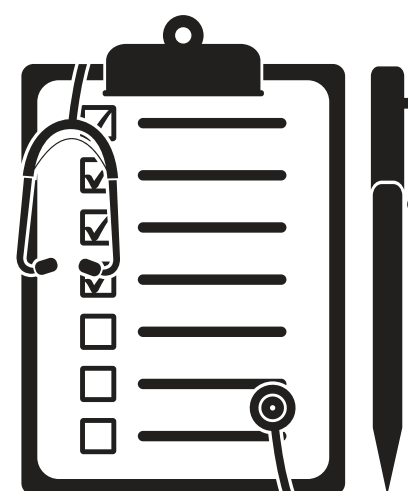

Todos los días se tiene que cumplimentar y firmar un **breve registro** en el que se garantice que **no ha tenido síntomas** en las últimas horas.

Cada uno de ellos debe **acudir al centro con mascarilla**.

Si ésta es quirúrgica, recordad que duran 4 horas por lo que, para personas que están todo el día en el Centro, es **necesario aportar dos diarias**. En el caso de que olviden, nosotros se las facilitaremos.

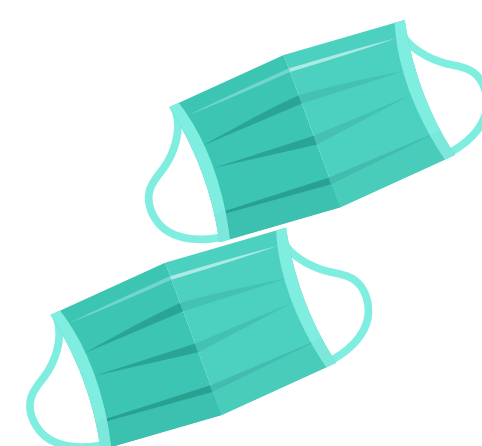

Si alguna persona presenta síntomas como: disnea, malestar general, tos, etc...

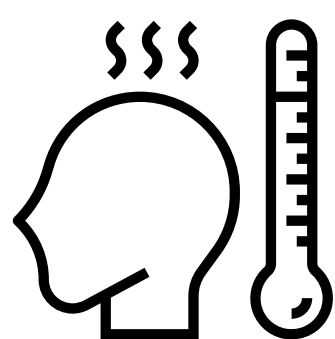

Le tomaremos la temperatura y si se detecta fiebre se avisará a la familia para que vengan a recogerla



Desde casa, hay que llamar al teléfono 900 102 112 y actuar según nos indiquen



El mayor no podrá regresar al centro hasta confirmar o descartar COVID19 mediante informe médico

Protocolos Covid-19 Idealia

Aspectos generales del Centro



Antes de la reapertura, se realizó una **limpieza profunda de todas las instalaciones**.
Diariamente se realiza la desinfección y limpieza de materiales y local



Contamos con medidas específicas de **desinfección de calzado e higiene de manos** a la entrada



La **entrada** al centro está **restringida** a los mayores y al personal. Los proveedores entran por la puerta trasera

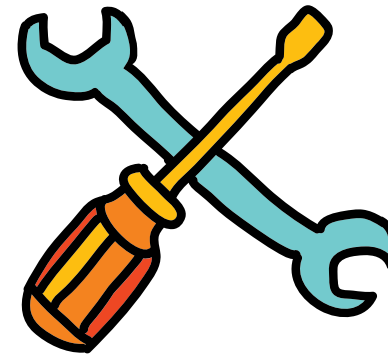

A las **personas** que tienen que proporcionar inexcusablemente el **mantenimiento del centro** (como es el caso del ascensor), **se les aplican y exigen todos los protocolos de prevención y seguridad antes de entrar**

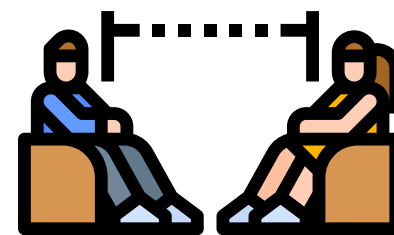

Durante la estancia de los mayores en el Centro, **reorganizamos el espacio para respetar el distanciamiento social** entre ellos, utilizándose medidas físicas que facilitan por su parte el cumplimiento del mismo



Disponemos de **pañuelos de papel desechables** en las zonas comunes, que **se tiran después de cada uso a papeleras con tapa**

En cuanto al aire acondicionado...

El sistema ha sido revisado y limpiado según normativa, aplicándose un tratamiento especial a los filtros internos.

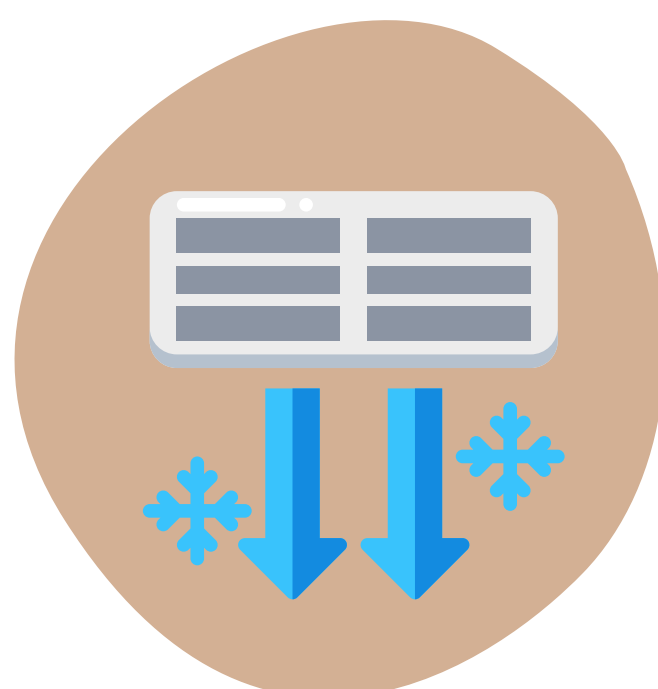

Realizamos ventilación natural con la mayor frecuencia posible, limitando su uso y siguiendo la normativa publicada al respecto por el ministerio de sanidad

Protocolos Covid-19 Idealia

Aspectos generales del Centro

Realizamos limpieza y desinfección:

Tras utilizar los cuartos de baño

Finalizada una actividad (incluida la comida), desinfectamos el **material** utilizado, así como las **sillas y mesas**

También se desinfectan **pasamanos y picaportes**



Hemos **reforzado la implementación de** estos **procedimientos con cartelería** distribuida a lo largo del Centro y talleres específicos de educación sanitaria

enci

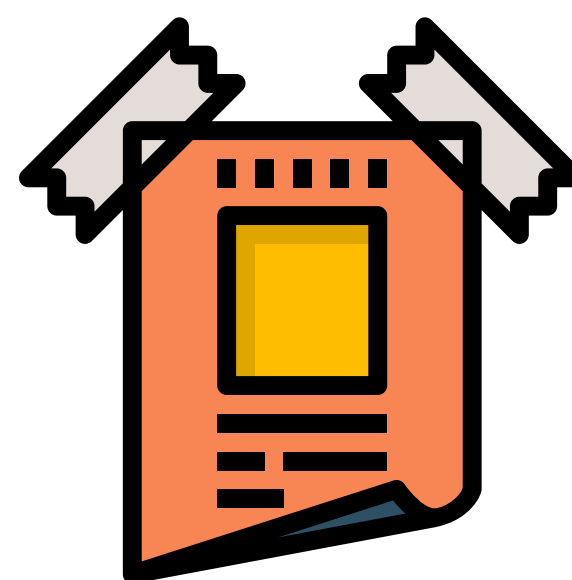

Hemos incorporado la **transmisión y realización** de los **protocolos** básicos de prevención como una **parte más de las actividades del centro**, para que nuestros mayores los interioricen (en la medida de lo posible) y los apliquen en su dinámica diaria

Estamos coordinados con atención primaria y salud pública



Protocolos Covid-19 Idealia

Equipo profesional



Nos hemos **realizado pruebas serológicas y PCR** antes de la reapertura y las iremos repitiendo periódicamente



Recibimos **formación** e información **específica** en materia de **COVID-19**, y nuestra **enfermera nos mantiene al día** de cualquier novedad en este sentido



Nuestro **calzado** se queda **fuera** y **pasamos al centro con nuestros EPI's**

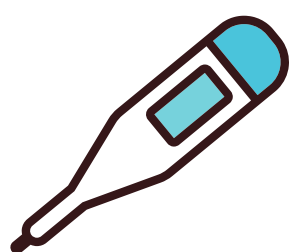

Nos tomamos la **temperatura al entrar** y procedemos al **desinfectado de manos**

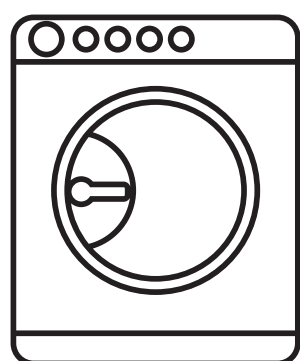

Nuestros **uniformes se lavan a diario a 60°** en el centro

En la Ruta

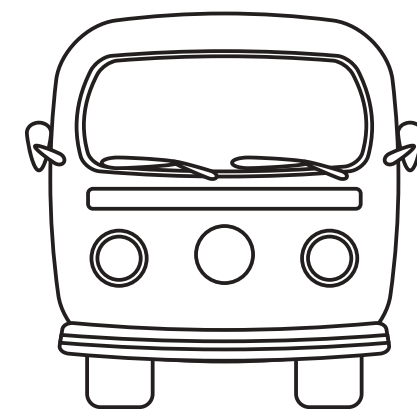

Máximo cuatro personas

Conductores **protegidos** con sus **EPIs** correspondientes

No puede subir a la ruta ningún mayor que no traiga su mascarilla correspondiente y el registro de síntomas cumplimentado y firmado

Antes de entrar en el vehículo realizamos **higiene de manos con gel hidroalcohólico**



Desinfectamos el vehículo **después de cada trayecto**

Durante la comida y en el baño...

Nuestros auxiliares llevan **careta, guantes, y batas específicas** que se desinfectan mediante una **caja de radiaciones ultravioleta**



Muy a nuestro pesar...

Evitamos el contacto de besos y abrazos, explicando el por qué de nuestro proceder